Thompson Retractor

Einstellbare Laparoskopklemme (Nr. 33181)

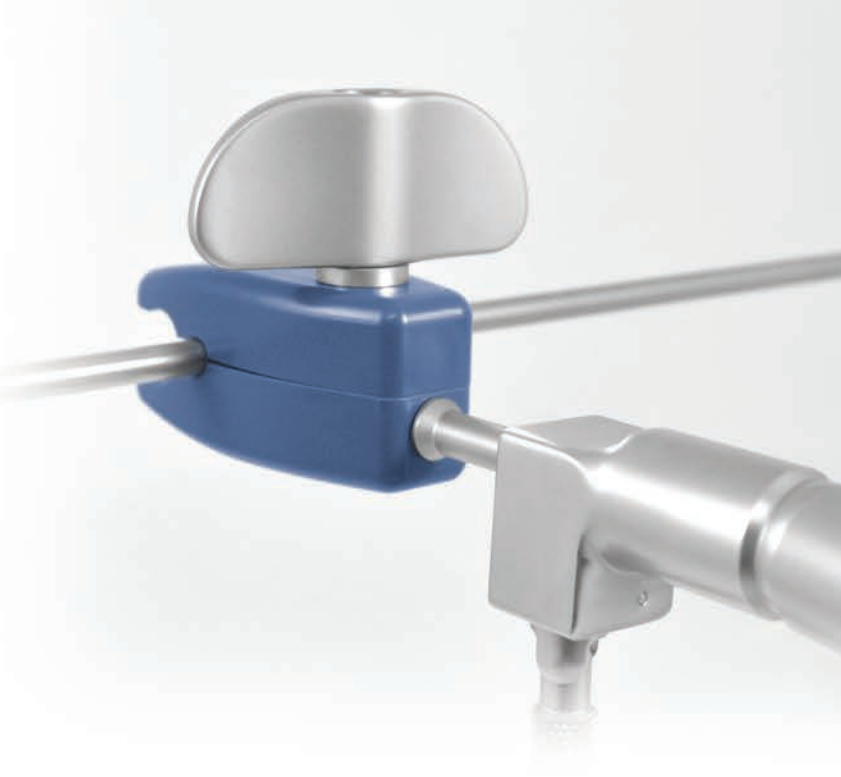

Entlasten Sie Ihr Personal

Die einstellbare Laparoskopklemme zusammen mit Thompson Laparoskopie-Halterungen kann Laparoskope verschiedener Größen aufnehmen. Die einstellbare Laparoskopklemme lässt sich leicht auf Laparoskope der Größen 5–6 mm bzw. 10–11 mm einstellen und sichert das Laparoskop, sodass Personal frei wird.

VORTEILE

- Auf Laparoskope verschiedener Größen einstellbar
- Laparoskopschaft wird sicher festgehalten und geschützt
- Lässt sich schnell an Thompson Laparoskopie-Halterungen anbringen

„Thompson Surgical bietet den unkompliziertesten und vielseitigsten Retraktor."

- Michael Nizzi, DO, FACOS

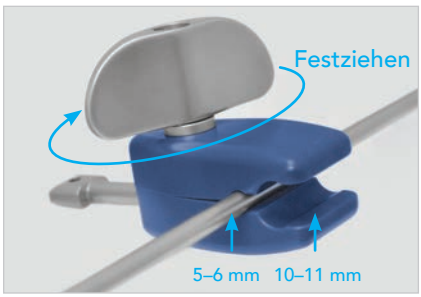

Schritt 1

Am Laparoskopschaft anbringen (5–6 mm oder 10–11 mm) und den Knauf im Uhrzeigersinn festziehen.
HINWEIS: NICHT ZU FEST ANZIEHEN

Schritt 2

In das distale Ende der Laparoskopie-Halterung einführen.

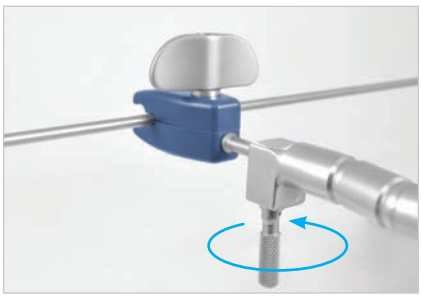

Schritt 3

Den Knauf an der Aufhängung im Uhrzeigersinn festziehen, um das Laparoskop zu sichern und freihändig zu benutzen.

BESTELLINFORMATIONEN:
Einstellbare Laparoskopklemme 5–6 mm / 10–11 mm Nr. 33181

HINWEIS:
Empfohlen zur Verwendung mit dem Gelenkarm oder der flexiblen Laparoskopie-Halterung sowie der Tischhalterung.

Thompson SURGICAL INSTRUMENTS
10341 East Cherry Bend Road
Traverse City, Michigan 49684
tel.: +1 231.922.0177
fax: +1 231.922.0174
thompsonsurgical.com

EC REP
Emergo Europe
Prinsessegracht 20
2514 AP Den Haag
NIEDERLANDE

CE 0297

Rev. E
110620
asgss-de

© 2020 Thompson Surgical Instruments, Inc.
® S-Lock® ⊗, PLA® und das Thompson Logo „T im Kreis" sind eingetragene Marken von Thompson Surgical Instruments, Inc.
Patente: trpat.com
Weitere Patente angemeldet.

Made In USA