Thompson Retractor

Pince réglable pour dispositif de laparoscopie (n° 33181)

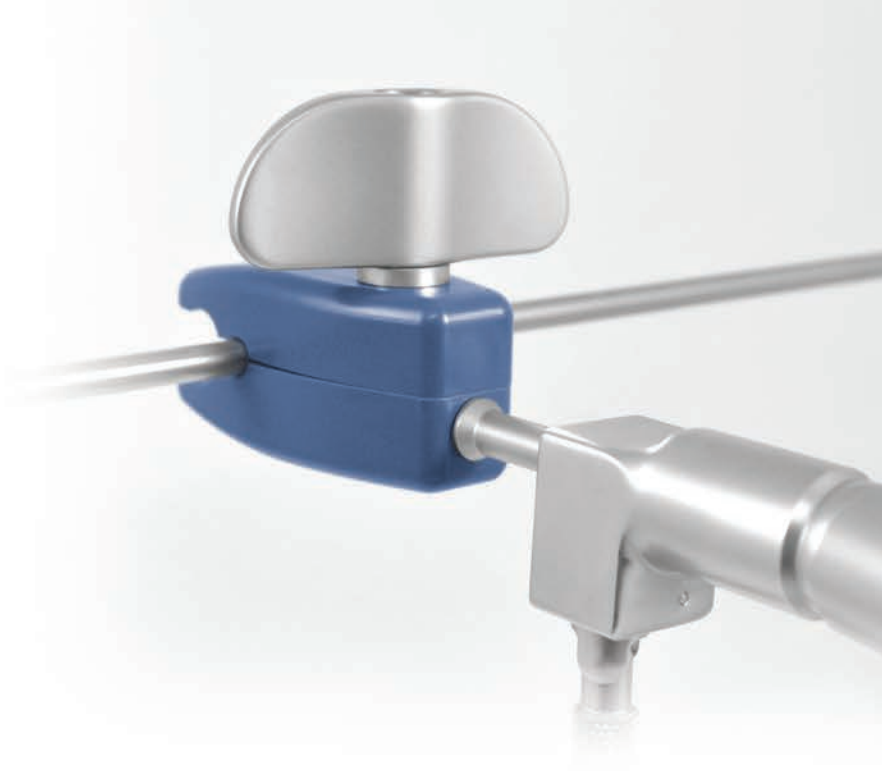

Libérer du personnel

Maintenir les dispositifs de laparoscopie de différentes tailles à l'aide de la pince réglable pour dispositif de laparoscopie et de supports laparoscopiques Thompson. La pince réglable pour dispositif de laparoscopie se règle facilement pour s'adapter aux dispositifs de laparoscopie de 5 à 6 mm et de 10 à 11 mm et maintient fermement en place le dispositif de laparoscopie afin de libérer du personnel.

AVANTAGES

- Réglable pour maintenir des dispositifs de laparoscopie de différentes tailles
- Maintient fermement la tige du dispositif de laparoscopie et la protège
- Se raccorde rapidement aux supports laparoscopiques Thompson

« Thompson Surgical propose l'écarteur le plus polyvalent et le plus facile d'emploi. »

- Michael Nizzi, DO, FACOS

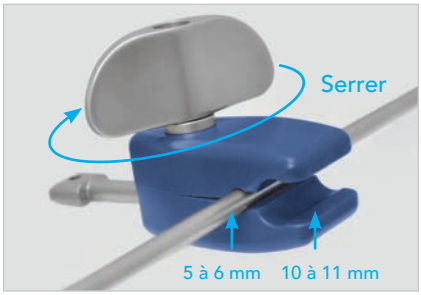

Étape 1

Fixer à la tige du dispositif de laparoscopie (5 à 6 ou 10 à 11 mm), en tournant la molette dans le sens horaire pour serrer.
REMARQUE : NE PAS SERRER EXCESSIVEMENT

Étape 2

Insérer dans l'extrémité distale du support laparoscopique.

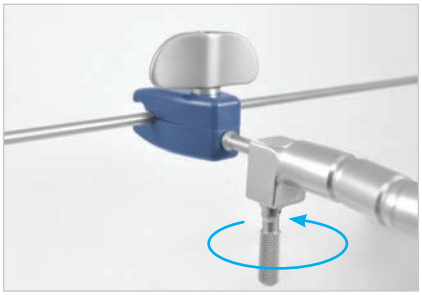

Étape 3

Tourner la molette suspendue dans le sens horaire pour fixer et maintenir le dispositif de laparoscopie pour une utilisation mains libres.

INFORMATIONS DE COMMANDE :
Pince réglable pour dispositif de laparoscopie de 5 à 6 mm / 10 à 11 mm n° 33181

REMARQUE :
Recommandé pour une utilisation avec le bras articulé ou le support laparoscopique flexible avec dispositif de montage sur table.

Thompson SURGICAL INSTRUMENTS
10341 East Cherry Bend Road
Traverse City, Michigan 49684
Téléphone : +1 231.922.0177
fax : +1 231.922.0174
thompsonsurgical.com

EC REP
Emergo Europe
Prinsessegracht 20
2514 AP La Haye
PAYS-BAS

CE 0297

Rév. E
110620
asgss-fr

© 2020 Thompson Surgical Instruments, Inc.
® S-Lock®, PLA® et le logo Thompson représentant un T dans un cercle sont des marques déposées de Thompson Surgical Instruments, Inc.
Brevets : trpat.com
Autres brevets en attente.

Made In USA