Thompson Retractor

アジャスタブルスコープグリップ(#33181)

術者の自由度が向上します

アジャスタブルスコープグリップは、Thompson腹腔鏡ホルダーと併用してさまざまなサイズのスコープを固定するものです。アジャスタブルスコープグリップは5〜6 mmおよび10〜11 mmのスコープに合うように容易に調整でき、スコープを定位置にしっかりと固定するため、術者の自由度が向上します。

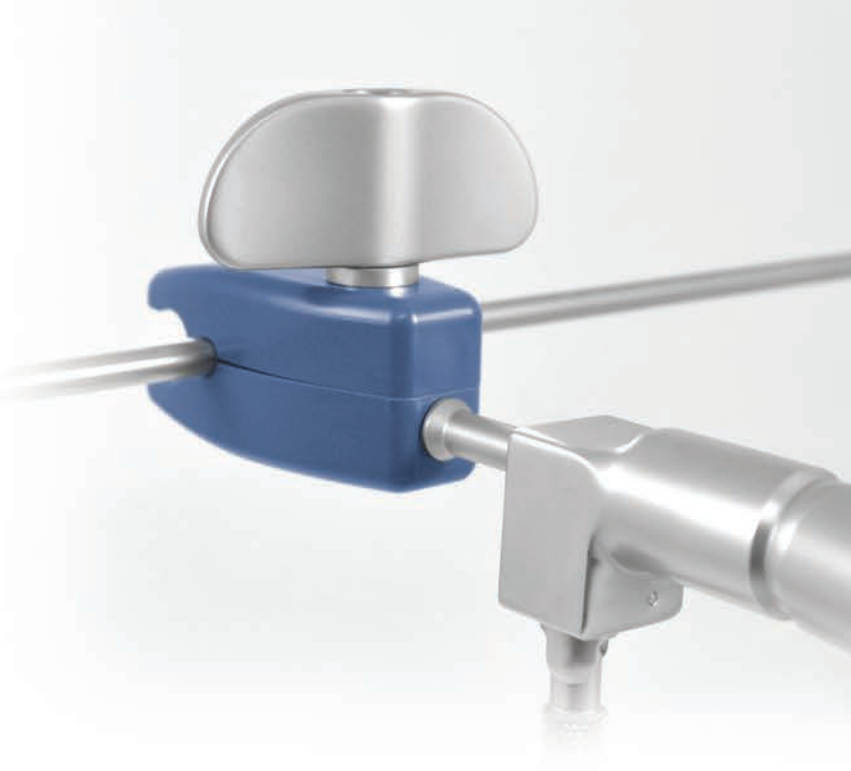

利点

- さまざまなサイズのスコープを固定できるように調整可能です
- スコープシャフトをしっかりと固定し、保護します
- Thompson腹腔鏡ホルダーにすぐに接続できます

「Thompson Surgicalは、最も簡単で汎用性に優れたリトラクターを提供してくれます。」

- Michael Nizzi, DO, FACOS

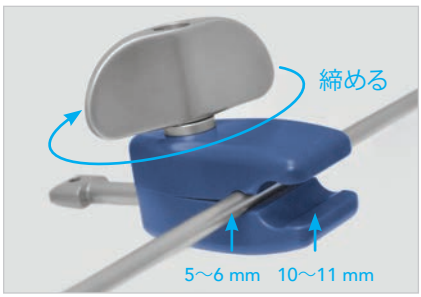

ステップ1

スコープシャフト（5〜6 mmまたは10〜11 mm）に取り付け、ノブを時計回りに回転させて締めます。
注記：締め過ぎないでください

ステップ2

腹腔鏡ホルダーの遠位端に挿入します。

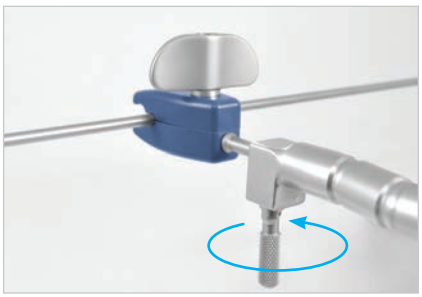

ステップ3

ハンギングノブを時計回りに回転させて固定し、スコープをハンズフリーで支えます。

注文情報：
アジャスタブルスコープグリップ 5〜 6mm / 10〜11 mm #33181

ご案内：
連接アームまたはフレキシブルスコープホルダーの他にテーブルマウントも使用することをお奨めします。

Thompson SURGICAL INSTRUMENTS
10341 East Cherry Bend Road
Traverse City, Michigan 49684
電話: +1.231.922.0177
ファックス: 231.922.0174
thompsonsurgical.com

EC REP
Emergo Europe
Prinsessegracht 20
2514 AP The Hague
オランダ

CE 0297

改訂E版
110620
asgss-ja

© 2020 Thompson Surgical Instruments, Inc.

® S-Lock® ®、PLA®、およびThompsonの「丸T」ロゴマークはThompson Surgical Instruments, Inc.の登録商標です。

特許権利者：trpat.com
その他の特許出願中。

Made In USA