Thompson Retractor

NEU Aufsteckbare Griffe mit stufenloser Winkeleinstellung und zweifacher Winkeleinstellung

DEUTSCH

Der Griff mit stufenloser Winkeleinstellung bietet taktile Blattpositionierung.

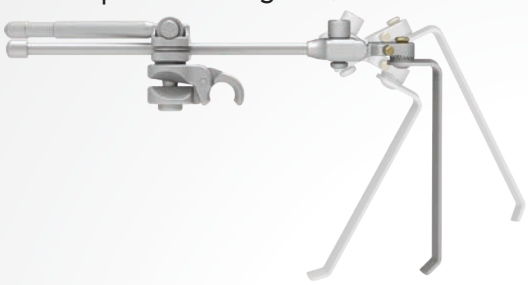

1. Taktile Blattpositionierung

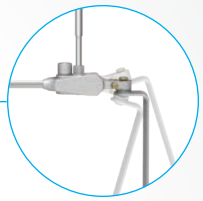

2. Feineinstellung mit Schnellanwinkelung

Der Griff mit zweifacher Winkeleinstellung ermöglicht außerdem eine präzise Feineinstellung des Blattwinkels.

Mit der S-Lock® Technologie können die Blätter um 360° geschwenkt bzw. in beliebiger Ausrichtung sicher arretiert werden.

BESTELLINFORMATIONEN:

Cam II aufsteckbar mit stufenloser Winkeleinstellung 20 cm (8 Zoll) Nr. SL42126WFP
Cam II aufsteckbar mit zweifacher Winkeleinstellung 20 cm (8 Zoll) Nr. SL42126WDP
Innensechskantschlüssel mit T-Griff Nr. 60021

Anweisungen zur Verwendung auf der nächsten Seite …

GRIFFE MIT STUFENLOSER WINKELEINSTELLUNG

Der Winkel der Blätter kann stufenlos eingestellt werden, indem der Innensechskantschlüssel in den entsprechenden Mechanismus gesteckt und das Blatt wie gewünscht positioniert wird. Den Mechanismus durch Drehen am Innensechskantschlüssel im Uhrzeigersinn festziehen, um das Blatt zu sichern. Dies kann vor oder nach dem Anbringen des Griffs am Rahmen geschehen.

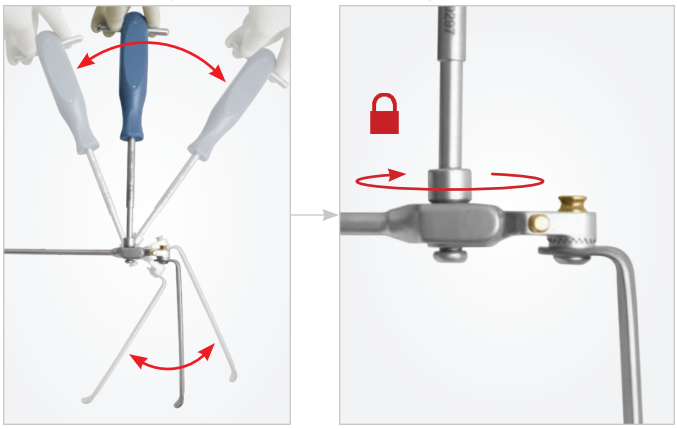

GRIFFE MIT ZWEIFACHER WINKELEINSTELLUNG

Nachdem das Blatt wie im vorhergehenden Schritt beschrieben mit dem stufenlosen Anwinkelungsmechanismus positioniert und festgezogen wurde, kann zur weiteren Feineinstellung mit dem Innensechskantschlüssel am gerippten Schnellanwinkelungsmechanismus (Quick Angle, QA) nach oben oder unten gedreht werden.

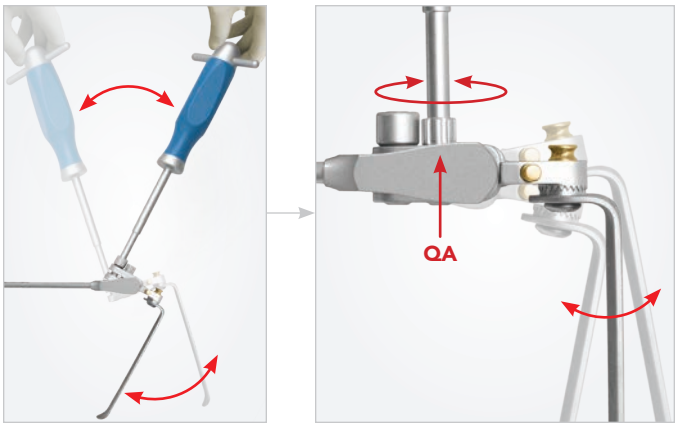

S-LOCK® GRIFFE UND BLÄTTER

Um das Blatt am Griff anzubringen, die Taste drücken und den Vorsprung am Blatt einstecken. Um das Blatt freizugeben und zwischen den Stellungen „Schwenken“ und „Verriegelt“ zu wechseln, die Taste drücken.

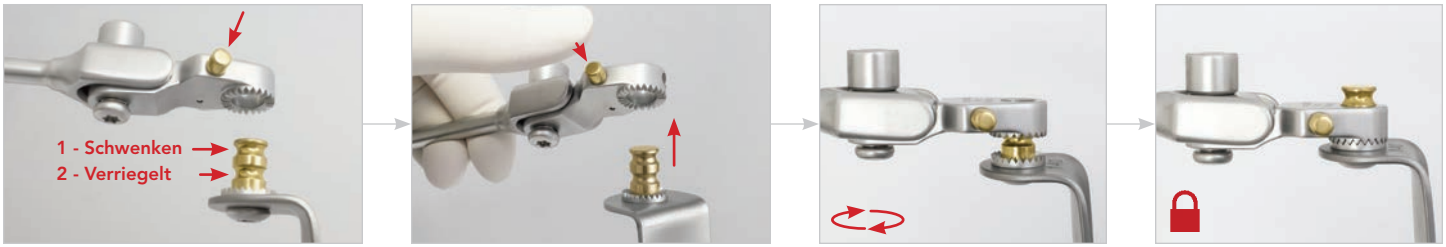

ANBRINGEN DER AUFSTECKBAREN GRIFFE

Das Gelenk in der entriegelten Stellung an der vorgesehenen Stelle auf den Rahmen stecken, das Blatt in die Inzision bringen und durch Umlegen des Nockenhebels am Gelenk arretieren.

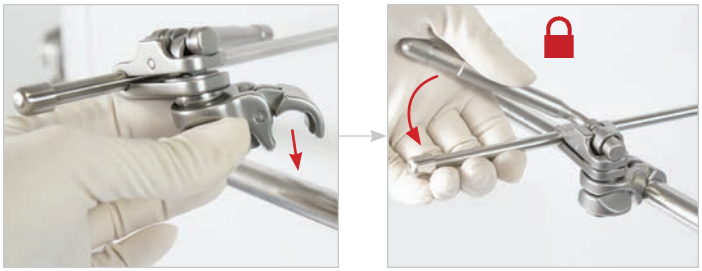

ABNEHMEN DER AUFSTECKBAREN GRIFFE

Den Nockenhebel am Gelenk in die entriegelte Stellung umlegen, die Rückseite des Nockengelenks mit Daumen und Zeigefinger zusammendrücken und vorsichtig vom Arm abheben.

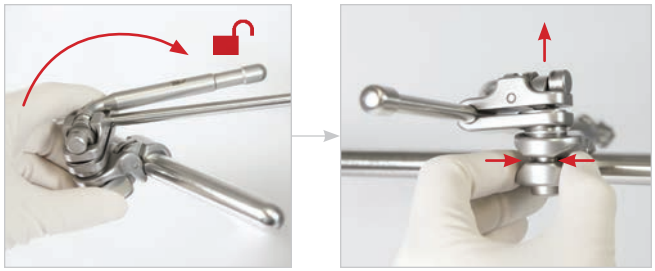

Thompson SURGICAL INSTRUMENTS
10341 East Cherry Bend Road
Traverse City, Michigan 49684, USA
tel.: +1 231 922 0177
fax: +1 231 922 0174
thompsonsurgical.com

EC REP
Emergo Europe
Prinsessegracht 20
2514 AP Den Haag
NIEDERLANDE

CE 0297

© 2019 Thompson Surgical Instruments, Inc.

® S-Lock® ®, PLA® und das Thompson Logo „T im Kreis“ sind eingetragene Marken von Thompson Surgical Instruments, Inc.
Patente: US4971038, US5025780, US5888197, US5897087, US5902233, US5984865, US6033363, US6416465, US6511423, US7338442, US7749163, US8257255, US8360971, US8617064, US9872675. Weitere Patente angemeldet.

Symbolerläuterung:

Hersteller	EC REP Bevollmächtigter in der EU	CE 0297 CE-Kennzeichnung	Warnungen / Vorsichtshinweise	Unsteril

Rev. A
042419
cofadassum-de

Made In USA