Thompson Retractor

新型卡入式自由角度与双角度手柄

简体中文

自由角度手柄提供触感细腻的叶片定位

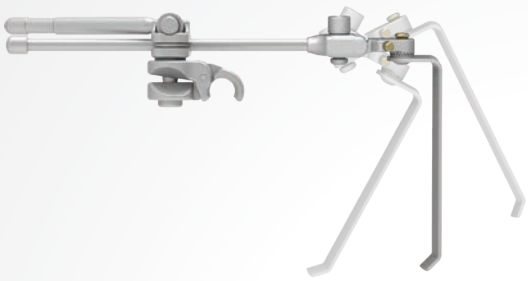

1. 触感细腻的叶片定位

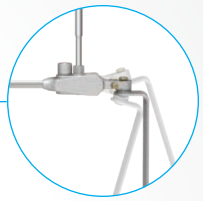

2. 快速变角微调

双角度手柄让您能够对叶片角度进行精确的微调

S-Lock® 技术使叶片能够在任何方向上旋转 360º 或牢固锁定到位

订购信息：

Cam II 卡入式自由角度 20 厘米（8 英寸）#SL42126WFP
Cam II 卡入式双角度 20 厘米（8 英寸）#SL42126WDP
T 形手柄六角工具 #60021

见下一页的用法说明...

问题或其他信息：+1 231 922 0177 / THOMPSONSURGICAL.COM

自由角度手柄

叶片的角度可随意调节，如需调节，将六角工具插入自由角度机构内并将叶片定位在所需的位置即可。顺时针转动六角工具，拧紧该机构将叶片固定到位。在将手柄固定到框架之前或之后完成此操作均可。

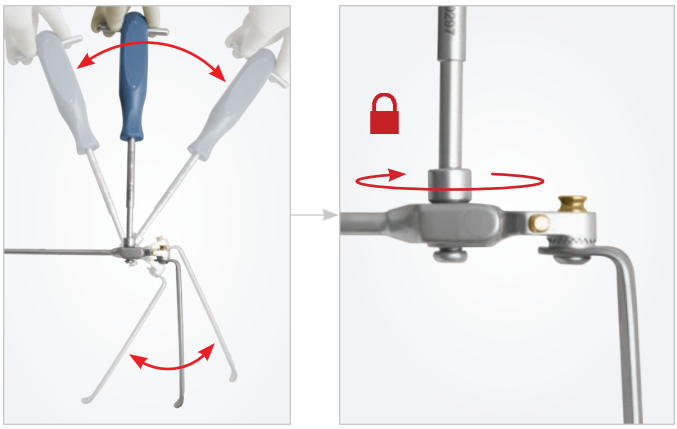

双角度手柄

如上一个步骤所述，使用自由角度机构定位和拧紧叶片后，可使用六角工具上下旋转带棱条快速变角机构 (QA) 进一步进行精确的角度调节。

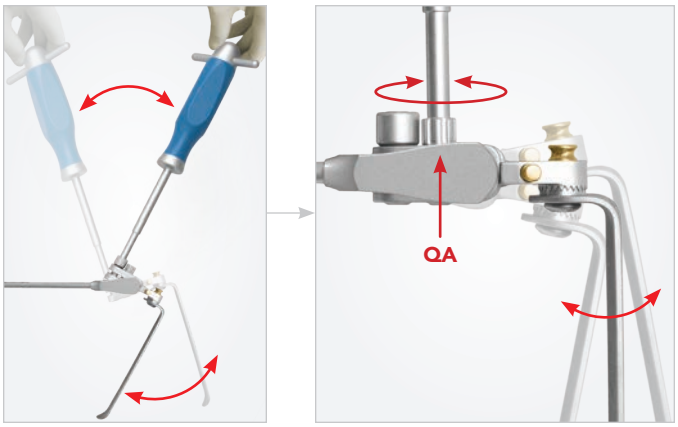

S-LOCK® 手柄与叶片

按下柱塞并插入叶片凸头，将叶片安装到手柄上。按下柱塞释放叶片，即可在“旋转”和“锁定”档位之间切换。

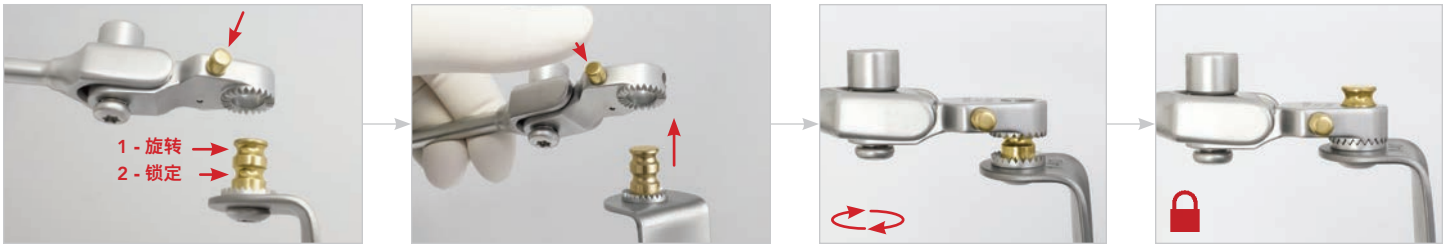

卡入式手柄的安装

在接头处于解锁档位的情况下，将其卡到框架上所需的位置，将叶片置于切口内，然后翻转凸轮接头手柄将其锁定到位。

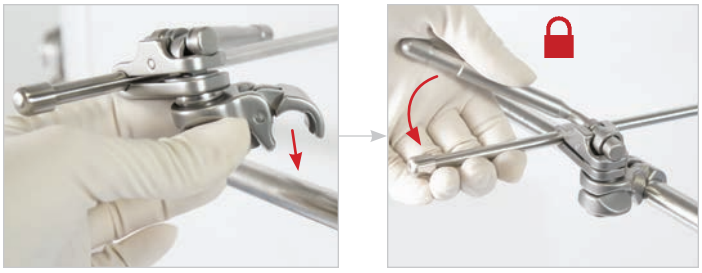

卡入式手柄的拆卸

将凸轮接头手柄翻转到解锁档位，用拇指和食指捏住凸轮接头的后部，然后轻轻向上拉离框架臂。

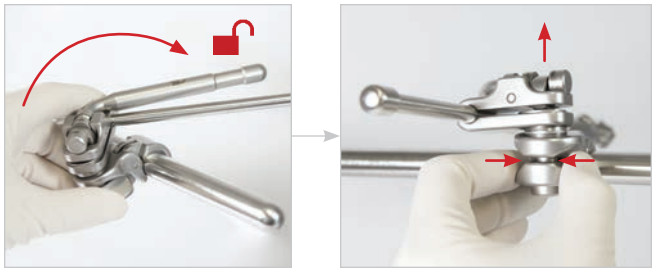

Thompson SURGICAL INSTRUMENTS
10341 East Cherry Bend Road
Traverse City, Michigan 49684
电话：+1 231 922 0177
传真：+1 231 922 0174
thompsonsurgical.com

EC REP
Emergo Europe
Prinsessegracht 20
2514 AP The Hague
荷兰

CE 0297

© 2019 Thompson Surgical Instruments, Inc.

® S-Lock® ®、PLA®和 Thompson “T Circle”徽标 是 Thompson Surgical Instruments, Inc. 的注册商标。

专利信息：US4971038、US5025780、US5888197、US5897087、US5902233、US5984865、US6033363、US6416465、US6511423、US7338442、US7749163、US8257255、US8360971、US8617064、US9872675。其他专利申请中。

符号说明：

制造商	EC REP 授权欧共体代表	CE 0297 CE 标记	警告/注意事项	非无菌

修订版 A
042419
cofadassum-zh

Made In USA