Thompson Retractor

Uncompromised Exposure™

تقنيات طومسون + دليل المستخدم

صنارة دريك

"صنارة دريك هي أداة مهمة لإجراء إصلاحات تحت الصمام التاجي. يسِّهل الأخدود القاطع عملية بضع الصوار وانحلال الحبل بأمان".

دانيال دريك، دكتور في الطب -

دانيال دريك، دكتور في الطب

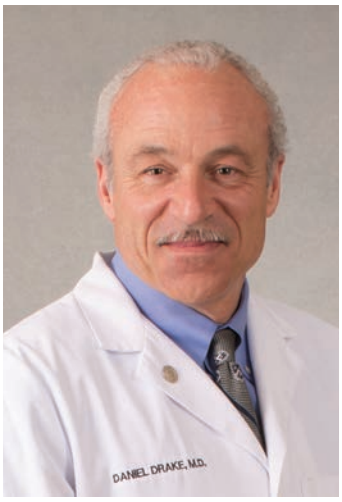

نشأ الدكتور دريك في ميشيغان، وتخرج في كلية إيرلهام عام 1978 بدرجة البكالوريوس في الفيزياء، وتخرج في كلية الطب بجامعة ميشيغان عام 1982. وفي عام 1988، أكمل فترة تدريبه في الجراحة العامة في مستشفى باركلاند التذكاري والمستشفيات التابعة لجامعة تكساس ساوث ويسترن. عاد إلى جامعة ميشيغان للتقديم على درجة الزمالة في جراحة القلب والصدر، وحصل عليها عام 1990. وقد زاول مهنة الطب في مقاطعة غراند ترافيرس لمدة تزيد عن عقدين. وكان الرئيس السابق لجمعية ميشيغان لجراحة الصدر والقلب والأوعية الدموية (MSTCVS) وشريكًا مؤسِّسًا للمجموعة التعاونية بشأن الجودة التابعة لجمعية MSTCVS. وتشمل اهتماماته MSTCVS. ويشغل حاليًا منصب عضو مجلس إدارة هذه الجمعية، ويرأس مبادرة الصمام التاجي التابعة لجمعية المهنية أمراض صمام التدفق، وإعادة بناء الصمام التاجي بعد الانفتال الإقفاري الشديد، وانسداد سبيل التدفق في داء بارلو، والاعتلال العضلي الضخامي. ينصب تركيز الدكتور دريك حاليًا على التصوير المحوري مع إصدار منشورات حديثة عن الدوران: تصوير القلب والأوعية الدموية ومجلة نيو إنجلاند الطبية.

"صنارة دريك هي أداة مهمة لإجراء إصلاحات تحت الصمام التاجي. يسِّهل الأخدود القاطع عملية بضع الصوار وانحلال الحبل بأمان".

دانيال دريك، دكتور في الطب -

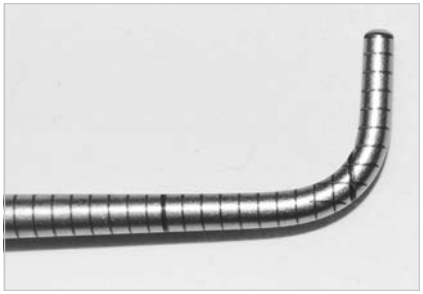

الماسك الطويل

يعزز الماسك الذي يتميز بأنه طويل قليلاً (1 سم) عملية استكشاف النسيج المقيد تحت الصمام.

واسمات منقوشة بالليزر

تتيح الواسمات المنقوشة بالليزر إجراء قياسات سريعة ودقيقة. لن يلتصق الطلاء المصقول بالمشرط في حالة عدم وجود حواف لأدوات القياس.

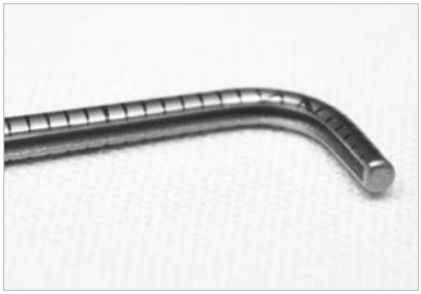

الأخدود القاطع الاستثنائي

يمنع هذا الأخدود الفريد انزلاق المشرط، ويُسِّهل انحلال الحبل وانقسام النسيج الروماتيزمي.

معلومات الطلب

مرجع	وصف السلعة	# جزء
A	صنارة دريك (258 مم)	51251
B	(حالة الصك - صنارة دريك (يحمل 2 خطاف	50000DH

A

B

إخطار

توصي طومسون بشراء صنارتَين أو تجربتهما، حيث يفضل استخدام صنارتَين في المرة الواحدة.

نصائح الاستخدام

شارك دانيال إتش دريك، دكتور في الطب، في تصميم صنارة دريك، وتُعد الصنارة الوحيدة في السوق المزودة بأخدود قاطع لمنع الانزلاق. يزود الطرف أيضًا بماسك طويل قليلاً، الأمر الذي يعزز عملية الاستكشاف تحت الصمام.

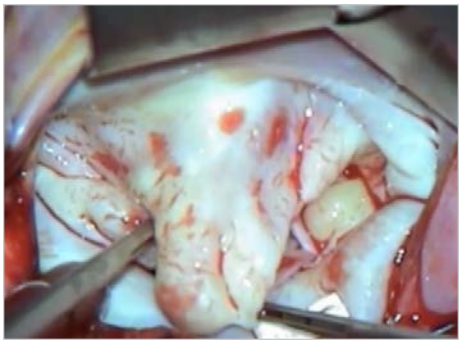

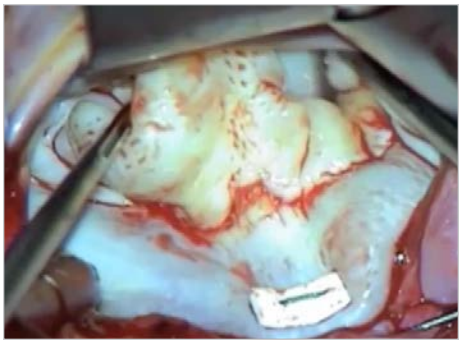

الاستكشاف تحت الصمام

يلزم الاستكشاف الدقيق والمنهجي للصمام التاجي قبل التدخل. تقدم صنارة دريك موجهات ملليمترية منقوشة بالليزر لكل من الذراع والماسك. يمتد الماسك 10 مم بالكامل لتسهيل الاستكشاف الكامل للسطح البطينيّ لكل من الوريقات التاجية والحلقات والجهاز تحت الصمام.

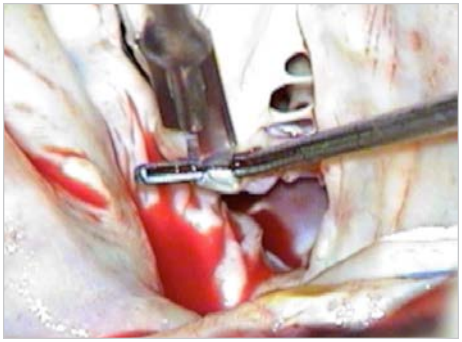

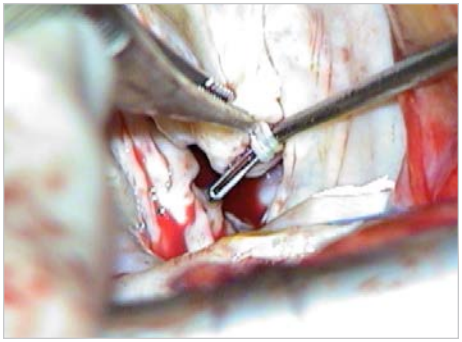

انحلال الحبل

يمثل انحلال الحبل الأمامي الثانوي تقنية بسيطة وفعالة لتصحيح الربط. يتم التعرف على الأحبال الثانوية بواسطة الأذين الأيسر عن طريق دفع الجانب البطينيّ للوريقة الأمامية باستخدام صنارة دريك. توضع وصلات الحبل عن طريق سحب الحبل برفق أثناء البحث عن انخفاض ضئيل على السطح الأذينيّ، ويتم تثبيتها عن طريق قلب الوريقة. يجب استبعاد جميع الأحبال الهامشية قبل القطع. يختلف عدد الأحبال الثانوية اختلافًا كبيرًا، لذا يلزم القيام باستكشاف دقيق للجزء البطينيّ من الوريقة. وينبغي إزالة بقايا الحبل.

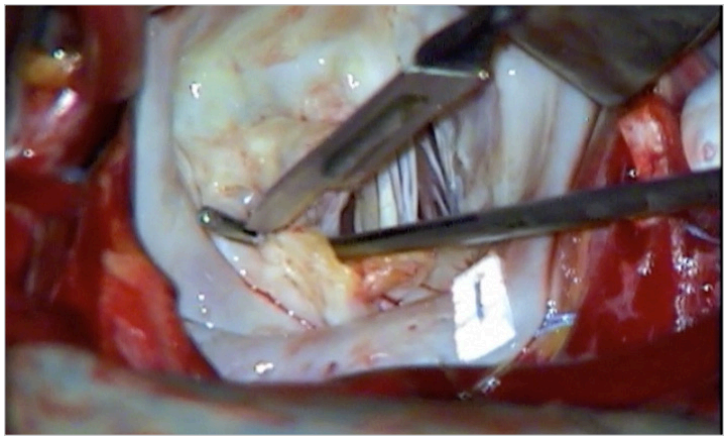

انقسام النسيج الروماتيزمي

تيسِّر صنارة دريك إصلاح النسيج الروماتيزمي كثيرًا. بعد التعرف على القمم الصوارية، يتم رفع النسيج الملتهب المندمج، وتقسيمه باستخدام الأخدود القاطع لحماية الأنسجة المجاورة الصمامية وتحت الصمامية.

كما هو مبين في: Circ Cardiovasc Imaging 2014;7:132-41; N Engl J Med 2014:370;15:1461; Practical perioperative transesophageal echocardiography, 3rd edition, Oxford University press, Oxford, England 2015

للأسئلة أو المعلومات:
+1 231 922 0177

Rev G
112619
ttdd-ar

Uncompromised Exposure

تفضّل بزيارتنا عبر الإنترنت على العنوان التالي: THOMPSONSURGICAL.COM

Thompson SURGICAL INSTRUMENTS
10341 East Cherry Bend Road
Traverse City, Michigan 49684
phone: 231.922.0177
fax: 231.922.0174
thompsonsurgical.com

EC REP
Emergo Europe
Prinsessegracht 20
2514 AP The Hague
THE NETHERLANDS

© 2019 Thompson Surgical Instruments, Inc. Traverse City, Michigan. Printed in the U.S.A.

® S-Lock™ ®, PLA™, and the "T Circle" logomark are Registered Trademarks of Thompson Surgical Instruments, Inc.
Patents: trpat.com. Other patents pending.

مفتاح الرموز:

الشركة المصنِّعة	EC REP الممثل المعتمد للمنتجات التي تحمل علامة EC	CE 0297 علامة CE	التحذيرات / التدابير الوقائية	غير معقَّم

CE 0297

Made In USA